Atentati në Vlorë, gjendet një mjet i djegur me kallashnikov brenda! Mbi 28 gëzhoja në vendngjarje. Kush është viktima (FOTO)

10 Shtator, 2023 17:56

Madhësia e tekstit:

Vlora u trondit mbrëmë nga një atentat me armë zjarri, ku një 41-vjeçar mbeti i vrarë. Viktimë mbeti Laert Keka, i cili rezulton me gjeneralitet të ndryshuar (Leartiad Lekaj). Ngjarja e rëndë kriminale ndodhi pranë kishës Ortodokse. Gazetari Enrik Mehmeti raporton për BalkanWeb se në aksin 'Kotë –Sevaster', është gjetur 1 mjet tip 'Audi' duke u djegur, bashkë me një kallashnikov brenda, ndërsa dyshohet se vrasja mund të jetë kryer për motive hakmarrjeje.

Shënjestra ka qenë duke udhëtuar me motor, kur është qëlluar me armë zjarri nga një person i maskuar. Nga hetimet, rezulton se autori i maskuar ka zbritur nga një makinë 'Audi A6' me ngjyrë të errët me targa italiane dhe ka qëlluar në drejtim të 41-vjeçarit. Sakaq, mbi 28 gëzhoja u gjenden në vendngjarje.

Viktima nuk ishte i panjohur për drejtësinë, pasi më herët në dhjetor të vitit 2005, ai ishte marrë si i pandehur për kryerjen e veprës penale të vjedhjes me pasojë vdekjen, të kryer në bashkëpunim me shtetasin Fjodor Mezyraj.

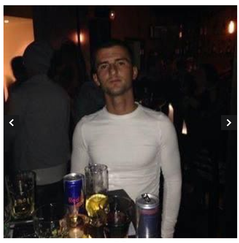

Informacion paraprak

Rreth orës 21:50, në lagjen "28-Nëntori", në rrethana ende të paqarta, është vrarë me armë zjarri shtetasi L. K., 41 vjeç. Nga kontrolli i zonës, në aksin rrugor "Kotë- Sevaster", shërbimet e Policisë kanë konstatuar një automjet tip 'Audi", duke u djegur.

Janë ngritur menjëherë pika kontrolli në hyrje/daljet e qytetit të Vlorës dhe në akset "Vlorë-Fier", "Vlorë-Tepelenë" dhe "Vlorë-Himarë". Gjithashtu, shërbimet e Policisë vijojnë krehjen e zonës, me qëllim lokalizimin dhe kapjen e autorëve. Grupi hetimor ndodhet në vendngjarje dhe në drejtimin e prokurorit, po punon për sqarimin e rrethanave të ngjarjes, si dhe për fiksimin e çdo prove që do t'i shërbejë hetimit, me qëllim identifikimin dhe kapjen e autorëve.

(BalkanWeb)

Për t'u bërë pjesë e grupit '**Balkanweb**' mjafton të klikoni: Join Group dhe kërkesa do t'ju aprovohet menjëherë. Grupi Balkanweb

Etiketa: Vlorë vrasja

TË NGJASHME

Vrasja në mes të Vlorës me breshëri kallashnikovi/ "Qëllisë, qëllisë nga brenda 'Audi-a", merren në pyetje mbi 30 persona, zbardhen dëshmitë

10 Shtator, 2023

Dinamika/ Ekzekutimi i 41-vjeçarit me dy armë në Vlorë, autorët vrasës me pagesë. 'Audi' i krimit u gërmëz edhe për një atentat tjetër në veri

10 Shtator, 2023

Taboola Feed

If you own a mouse, you will never turn off your computer again.
No Install. Play for free.
Combat Ships (Sponsored)
Play Now

This mineral will melt your belly fat fast
well-being.review (RedStream (Sponsored)

Nëse Berisha propozon Gazment Bardhin në zgjedhjet e 2025 për kryeministër do ta pranonit? Ja si përgjigjet Meta
Nëse Berisha propozon Gazment Bardhin në zgjedhjet e 2025 për kryeministër do ta pranonit? Ja si përgjigjet Meta
balkanweb.com

You will never turn off your computer again. No Install. Play for free.
PlanetRush (Sponsored)

TË FUNDIT NGA -KRONIKË

VIDEO/ Vrasja e 41-vjeçarit në Vlorë, dalin pamjet. Kamerat filmojnë disa persona duke vrapuar

10 Shtator, 2023

Ishte i shpallur në kërkim, arrestohet ish Murisjan 28-vjeçari, procedohen edhe 3 persona të tjerë

10 Shtator, 2023

Operacioni "Hinterland" goditi organizatën e kokainës, zbulohet "huka" shqiptare e grupit në Europë

10 Shtator, 2023

Po transportonte 23 emigrantë të paligjshëm, arrestohet në Pogradec 29-vjeçari

10 Shtator, 2023

Aksident në Kolonjë, makina përplas këmbësorin

10 Shtator, 2023

Ndeshja Shqipëri-Poloni/ Nga flakadanët, te lindët e tjera piroteknika, policia apel tifozëve: Mos mbulonë fytyrat

10 Shtator, 2023

KATEGORIA VIDEO

Atentati në Vlorë, gjendet një mjet i djegur me kallashnikov brenda! Mbi 28 gëzhoja në vendngjarje. Kush është viktima (FOTO)

10 Shtator, 2023

VIDEO/ Vrasja e 41-vjeçarit në Vlorë, dalin pamjet. Kamerat filmojnë disa persona duke vrapuar

10 Shtator, 2023

"Ishte si një mësësore me Kosovën", momenti kur Granit Xhaka nuk pengoi golin e barazimit

10 Shtator, 2023

Regjisori shqiptar triumf në Venecia, Erenik Beqiri: Çjuqet e një çiftë shqiptar në skaodin e heshtur

Fatmira Nikolli | 10 Shtator, 2023

Vrasja në mes të Vlorës me breshëri kallashnikovi/ "Qëllisë, qëllisë nga brenda 'Audi-a", merren në pyetje mbi 30 persona, zbardhen dëshmitë

10 Shtator, 2023

"Privilegj që luajta në stadiumin Fadil Vokrri", Shaqiri: Nuk do ta harroj kurrë këtë ndeshje në Prishtinë

10 Shtator, 2023

Kërko këtu

LAJMET E FUNDIT

ZYRTARE/ "Firmet" te Gjermania, shkarkohet trajneri Hansi Flick
10 Shtator, 2023

Flakët pushtojnë ullishten pranë Fierit, përgatitet ndërhyrja nga ajri, mobilizohet helikopteri 'Cougar'
10 Shtator, 2023

Sfida me Poloninë, zyrtari i FSHF thirje tifozëve: Fitoni ndeshjen tuaj në tribuna, 'Air Albania' i mbushur plot
10 Shtator, 2023

Presidenti amerikan Biden vizitë zyrtare në Vietnam, diskutime mbi partneritetin strategjik mes palëve
10 Shtator, 2023

Debutoi me barazim, Spalleti: Italia luajtë mirë, ndaj Maqedonisë së Veriut patëm probleme në një repart
10 Shtator, 2023

Përmbytjet në Greqi, Ballu: Lutemi për prift e humbura, familjet e tyre dhe shprehim solidaritetin me gjithë të prekurit
10 Shtator, 2023

NA NDIQNI NË RRJETET SOCIALE

@balkanweb

© 2023 BalkanWeb. Të gjitha të drejtat e rezervuara.