POP 5

Lulzim Tunaj: Jemi krenarë me fitoren e Gjermanisë ndaj Luksemburgut 11-gol! Kanë bërë punë shumë!

Kosovës iu ngel vetëm ajo e Ukrainës, ku ata do luajnë me gjermanët dhe s'mundet kush t'u ndalë

Kundër 11-vë gjerman! Ukraina e ka vënë veten me shumë shqetësim ata, sepse kanë humbur edhe ndeshjen e parë me gjermanët dhe s'mundet kush t'u ndalë

Kundër 11-vë gjerman! Ukraina e ka vënë veten me shumë shqetësim ata, sepse kanë humbur edhe ndeshjen e parë me gjermanët dhe s'mundet kush t'u ndalë

Lulzim Tunaj: Jemi krenarë me fitoren e Gjermanisë ndaj Luksemburgut 11-gol! Kanë bërë punë shumë!

Lajmi i fundit! Ka vdekur legjenda e futbollit, Ronaldinho! Ishte 2-herë fitues i Topit të Artë, 2-herë i Botës dhe i Evropës, ka luajtur me Barcelonën dhe Milanin

Fitoret e tri grupeve janë ato me gjithë shumë shqetësim ata, sepse kanë humbur edhe ndeshjen e parë me gjermanët dhe s'mundet kush t'u ndalë

Kronikë

Vlorë/ Pronari i hotelit në Borsh kërcënon me armë dy punonjësit, vihet në pranga! Nën hetim babai dhe një tjetër (VIDEO)

Pas një konflikti mbrëmë, pronari 26-vjeçar ka kanosur me armë dy punonjësit, nëna e bijë. Nën hetim babai dhe i tjetri dhunë nga një punonjës tjetër. Ndërsa një 76-vjeçar, po ashtu nën hetim, akuzohet se ka fshehur pistoletën.

- FOTO/ Ky është hoteli 'Riviera' në Borsh ku pronari kërcënoi me armë dy punonjësit
- Publikohen pamjet e konfliktit! Pistoleta e fshehur në një valishe

Redaktoria
26 Gusht, 00:40 | Përditësuar: 26 Gusht, 11:12

Një ngjarje e rëndë është shënuar në një hotel në Borsh, një nga zonat më të njëjtëra nga turistët. Pronari i Hotel Riviera, Emanuel Shkëmbi është konfliktuar me dy punonjësit, A.O. 21-vjeçar dhe R.O. 53-vjeçe, nëna e bijë, dhe më pas i ka kanosur me pistoletë. Ngjarja ka ndodhur një ditë më parë në ambientet e hotelit.

Nën hetim është vënë edhe babai i tij, 56-vjeçar, Alfred Shkëmbi, i cili ka ushtruar dhunë fizike ndaj njëriës prej punonjësve, A.K. si edhe një 76-vjeçar me inicialet F.B, i cili akuzohet se ka fshehur armën e zjarrit pas konfliktit. Policia ka publikuar momentin e konfliktit mes personave, ndërsa pistoleta u gjet e fshehur në një valishe.

Gazetari Armand Xhelili raportoi se sheriri dyshohet ka nisur për punët e hotelit dhe marrjen e pagesës. Nuk dihen ende methanat e ngjarjes, ndërsa policia thotë se ka sekuestruar edhe pistoletën, 1 kovheir pistolete si dhe 8 fishekë 9 mm. Ndaj 26-vjeçarit rëndojnë akuzat e kanosjes dhe armëmbajtjes pa leje. I ati akuzohet për dëmtime me dasht, ndërsa personi që fshehu pistoletën për veprime që penojnë të vërtetën.

LEXO EDHE:
Vlorë/ Bastisje biznesve dhe magazina në seri, arrestohet 37-vjeçari i dyshuari i zhdukjes 4 vjedhje, dy i mbetën në tentative (EMËR+VIDEO)

"Shkëmbimet e Komisariatit të Policisë Himarë, para marrjes së njoftimit se një shtetas po kanoste me armë njerëz dy punonjësit e hotelit të tij në Borsh, organizuan merqëmbet punën për parandalimin e përshkallëzimit të mëtejshëm të konfliktit dhe kapjen e autorit. Si rezultat i veprimeve të ndjeshëm, u arrestua në flagrancë shtetasi: E. Sh., 26 vjeç, banues në Himarë, për veprat penale "Mbajtja pa leje dhe prodhimi i armëve, armëve shpërthyese dhe i municionit" dhe "Kanosja".

Ky shtetas, gjatë një konflikti për mënyrë të dobët, ka kanosur me armë zjarri tip pistoletë punonjësve e hotelit të tij, shtetasve A. O., 21 vjeçe dhe R. O., 53 vjeçe, nënë e bijë.

Gjithashtu, u procedua penalisht në gjendje të lirë shtetasit: A. Sh., 56 vjeç (babai i autorit), për veprën penale "Dëmtime të tjera me dashje", pasi ka ushtruar dhunë fizike ndaj shtetasve A. O., P. B., 76-vjeç, për veprën penale "Veprime që penojnë zbulimin e së vërtetës", pasi dyshohet se pas konfliktit ka fshehur armën e zjarrit tip pistoletë, të përdorur nga shtetasi E. Sh.", njofton policia.

Lajmi në përditësim...

Rendit zhvillimet sipas orës: Te fundit

Ora 11:02

FOTO/ Pronari kërcënoi me armë punonjësit nënë e bijë, ky është hotel 'Riviera' në Borsh ku ndodhi konflikti

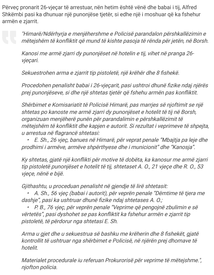

Ky është hoteli "Riviera" në Borsh, ku ndodhi përplasja mes pronarit Emanuel Shkëmbi dhe dy punonjëseve, nënë e bijë. Ai u va me pranga për kanosje dhe armëmbajtje pa leje, pasi i ka kërcënuar me pistoletë.

Edhe babai i tij, Alfred Shkëmbi është nën hetim pasi ka dhunuar një tjetër punonjëse. Arma me të cilën kërcënoi punonjësit 26-vjeçari është sekuestruar, ndërsa nën akuzë për fshehjen është vënë një 76-vjeçar.

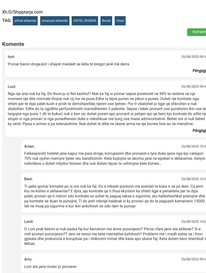

Xh.Dr/Shqiptarja.com

Ora 09:30

Pronari kërcënoi me armë dy punonjësit në hotelin në Borsh, publikohen pamjet e konfliktit! Pistoleta e fshehur në një valishe (VIDEO)

Publikohen pamjet e konfliktit mes 26-vjeçarit Emanuel Shkëmbi dhe punonjëseve, nënë e bijë që kërcënoi me armë në ambientet e hotelit të tij në Borsh. Ndë pamje shihen disa persona teksa konfliktohen në ambientet e jashtme, ndërsa pistoleta u gjet e fshehur brenda një çante të vogël, e cila ishte futur në një valishe.

Përveç pronarit 26-vjeçar të arrestuar, nën hetim është vënë dhe babai i tij, Alfred Shkëmbi pasi ka dhunuar një punonjëse tjetër, si edhe një i moshuar që ka fshehur armën e zjarrit.

> *"Himarë/Ndërhyrja e merqëmbershme e Policisë parandalon përshkallëzimin e mëtejshëm të konfliktit që mund të kishte pasoja të rënda për jetën, në Borsh.*
>
> *Kanosi me armë zjarri dy punonjësit në hotelin e tij, vihet në pranga 26-vjeçari.*
>
> *Sekuestrohen arma e zjarrit tip pistoletë, një kovheir dhe 8 fishekë.*
>
> *Procedohen penalisht babai i 26-vjeçarit, pasi ushtroi dhunë fizike ndaj njëriës prej punonjësve, si dhe një shtetas tjetër që fshehu armën pas konfliktit.*
>
> *Shërbimet e Komisariatit të Policisë Himarë, para marrjes së njoftimit se një shtetas po kanoste me armë zjarri dy punonjësit e hotelit të tij në Borsh, organizuan merqëmbet punën për parandalimin e përshkallëzimit të mëtejshëm të konfliktit dhe kapjen e autorit. Si rezultat i veprimeve të ndjeshëm, u arrestua në flagrancë shtetasi:*
>
> *- E. Sh., 26 vjeç, banues në Himarë, për veprat penale "Mbajtja pa leje dhe prodhimi i armëve, armëve shpërthyese dhe i municionit" dhe "Kanosja".*
>
> *Ky shtetas, gjatë një konflikti për mënyrë të dobët, ka kanosur me armë zjarri tip pistoletë punonjësve e hotelit të tij, shtetasve A. O., 21 vjeçe dhe R. O., 53 vjeçe, nënë e bijë.*
>
> *Gjithashtu, u procedua penalisht në gjendje të lirë shtetasit:*
>
> *- A. Sh., 56 vjeç (babai i autorit), për veprën penale "Dëmtime të tjera me dashje", pasi ka ushtruar dhunë fizike ndaj shtetasve A. O.;*
>
> *- P. B., 76 vjeç, për veprën penale "Veprime që penojnë zbulimin e së vërtetës", pasi dyshohet se pas konfliktit ka fshehur armën e zjarrit tip pistoletë, të përdorur nga shtetasi E. Sh.*
>
> *Arma u gjet dhe u sekuestrua së bashku me kovheirin dhe 8 fishekët, gjatë kontrollit të ushtruar nga shërbimet e Policisë, në njëriën prej dhomave të hotelit.*
>
> *Materialet procedurale iu referuan Prokurorisë për veprime të mëtejshme.", njofton policia.*

Xh.Dr/Shqiptarja.com

Xh.Dr/Shqiptarja.com

TAG: dhunë shtëpiake · emanuel shkëmbi · borsh, himarë · vlorë

Komentoj

Komente

Ivni 26/08/2025 09:52

Pronar baron drogaleksi i shqipërisë madaleit se kërko ti bregut jonë më dërra.

Përgjigju

Lorni 26/08/2025 09:43

Nga kjo arsi nuk ka fajë. Do dhunë ju e flet kashtës? Nuk ka ju pronar sepse punëtorët në 90% ke realizme ne ngo mysmet nga dëm normale Krijoje nuk e di me ne punë Edhe ka bajne punen ner pduara e punës. Duhet lajn kontrolet nga shtetit per to bjja pabli kundr e profit ka dëmshpenjës njerez ose njerez. Por ti shumëfish jo ligjor ose shkeshem e nuk mbrojtur nga ligjet e shtetit shqiptar edhe ka shumë njerez qe punojn ne ato vende dhe jane te detyruar te bejn punë te ligjshme nga punë. I dil me bukuri nuk e bam me dëmet punen qe punon ti punojn apo qe bere? Ka kontrolet do ndihe nga shtetit ai nga pronari si nga punëdhenesi duke e mbeshtuar me barg cse mase administrative. Behet ore si nuk behet Ky vendi? Pjesa e armës e pa lidhjesdhëne. Nuk duhet te dëlse atyne arma me nje biznes Sara ata ne mandrine.

Përgjigju

Artan: 26/08/2025 10:03

Falenderoninë hoteleri pse kapur me para droge, korrupsion dhe pronarët e tyre duke qene nga kjo categori 70% nuk njohin mentalitetin qytetar me Sqendërmimin. Arma kapitulon se akoma jena ne epoken e ndëlambërisë. Ashtjne individëshi e duhet mbajtur biznesi dhe nuk duhet njësue te ushtrojnë kete biznes...

Beni 26/08/2025 10:36

Ti qaka qenar kampitjet po e ci me nuk ka fq. Ore e mbaush qumshtin me pistolet ka kokat e ta po bam. Ca jemi ne Afrikë apo Amerikë? E dëgjo ata kanë ligje ata e kanë dënuar me burgim ata po jetojn me ligje e kushtetutë e ata po punojn. Ti po ban punë me pistolet po ban punë me ligje e kushtetutë pranojne dhe pa kushtetu se duan te punojne. Ti do jesh ndërsja hakëmbë e ky pronari qe do te paguash kamarierit 150000 lek ne muaj po ungjerme e kur kërcënohesh ne sdo njeri ta punoje.

Lenti 26/08/2025 10:04

O Lori jmk bestemi si nuk paska fq kur kërcënon me arme punonjësit? Pronari çfare pra dëshiron? Si e shpëtojnë ata pronarët e hoteleve? Ata jane te mbushur me korrupsion dhe me lidhje me krimin e organizuar dhe njësojnë e korrupsionin ata dëshirojnë te punojnë dhe kanë qejf te punojnë. Ata duhet bere shembull ai Mihail.

Arlo 26/08/2025 09:52

Lori ata pere mular ju pronarne.

Nëse dëshironi mapërdorësit rrjedhësisht i kërkë shkrimi, sipas nenit 80, ligji 35/2014

Sondazhi i ditës:

26 Gusht, 10:57

Aksidentet e rënda rrugore, a duhen ashpërsuar dënimet në Kodin Penal?

Po | Jo | Nuk kam mendim

Lajme të tjera

Shpella e Spileasë do njerëzohet, Ministria: Asnjë lavash apo ndërtim aksuiv që osmon monumentin, s'do tolerohet
26 Gusht, 10:16

Zjarri në Vlorë/ Me lopata dhe degë pisha, ushtria dhe zjarrfëkësit në luftë me flakët!
26 Gusht, 09:15

VIDEO/LAJM/ Brenda helikopterit që shuajnë zjarret, si paraqitet situata në Vlorë dhe Skrapar
25 Gusht, 19:52

Vlorë/ U mezikuan njatë lundrinë me det, policia s'mkon në ndihmë pushuesve në Sarandë e Palasë
25 Gusht, 19:38

Auron Tare denoncon ndërtimin e një bazës së hyrje të Shpellës së Spileasë në Himarë, DRTK e mohon: Objekti ekzistuan, nuk cënon monumentin
25 Gusht, 19:48

Vlorë/ Zjarr me dyllim me pisha në fshatin Kakrrn, në ndihmë 4 helikopterë, tymi mbulon zonën! Punojnë me dron (VIDEO)
Armand Xhelili
25 Gusht, 19:13

Fadromat e NMT-së i fshtahen në fagjen "1 Maj" në Vlorë, 27 ndjekës drejt prishjes për projektin e mugëtë Transbalkanikë! (VIDEO)
Armand Xhelili
25 Gusht, 11:52

Aksidenti me 2-vëllenja në Sarandë! 23-vjeçari dëfrut në timon, ofrut nga prangat Parakalasi me shpëdithë, punonjës në Ministrinë e Brendshme
Lenos Dëdani
25 Gusht, 09:38

VIDEO/LAJM/ Shku i vetës vosharës Lungomarë e Vlorës nga pudhursit
25 Gusht, 09:15

Himarë/ Lanë jatën dhe po lundronin me gomone në bregdetin e Qeparoit, policia kapi dy i turistëve gjermanë që rrezikoi mbytjen!
25 Gusht, 08:51

Sarandë/ 15-vjeçari gjendet i vetëmarë në banesë, kishte shkuar për pushime te daja
24 Gusht, 21:10

Aksident tragjik në aksin Sarandë-Delvinë, vdesin 2 persona, njëra studentë me origjinë nga 24-vjeçare në gjendje të rëndë (VIDEO)
Lenos Dëdani
24 Gusht, 21:05

Lajmi i fundit

Grabitë 10 mln paund nga vilat e VIP-ave në Anglì, 'kalthet' nga Vlora lirohet para kohë! Nuk bëri as gjynahe e dëmtimë, i harahsi të gjitha me pushime luksi e biohoz
26 Gusht, 11:18

RAPORTO! Cka ka me Shqiptarja.com

HOROSKOPI

© 2011 - 2025 Shqiptarja.com - Ndërtuar nga Pixel-Lab