Kishin dalë së bashku për gjueti, 38-vjeçari plagos me armë zjarri kushëririn e tij

26 Tetor, 2023 12:13

Madhësia e tekstit:

Një 38-vjeçar në Përmet ka plagosur me armë zjarri aksidentalisht kushëririn e tij teksa kishin dalë për gjueti.

Mësohet se ngjarja ndodhi në fshatin Munushtir i Vjetër, ndërsa 38-vjeçari është arrestuar nga forcat e policisë, që kanë sekuestruar edhe armën e gjahut.

Raportohet se 37-vjeçari mori një plumb në krahë dhe ndodhet jashtë rrezikut për jetën pasi është transportuar me urgjencë në spitalin e Përmetit.

Njoftimi i policisë:

Plagosi aksidentalisht, me armë gjahu, kushëririn e tij, ndërkohë që po kryenin gjueti të kundërligjshme, në fshatin Munushtir i Vjetër, vihet në pranga 38-vjeçari.

Sekuestrohet arma e gjahut me të cilën u krye plagosja.

Menjëherë pas marrjes së njoftimit se në Urgjencën e spitalit të Përmetit, kishte shkuar i plagosur shtetasi G. B., 37 vjeç, shërbimet e Komisariatit të Policisë Përmet kanë kryer të gjitha veprimet e nevojshme procedurale për zbardhjen e rrethanave të rastit.

Nga hetimet rezultoi se 37-vjeçari ishte plagosur aksidentalisht, me armë gjahu, nga kushëriri i tij, shtetasi G. B., në fshatin Munushtir i Vjetër, teksa kryenin gjueti të kundërligjshme.

Në vijim të veprimeve procedurale u arrestua shtetasi G. B., 38 vjeç, banues në fshatin Munushtir, për veprat penale "Plagosja e rëndë nga pakujdesia" dhe "Dëmtimi i specieve të mbrojtura të florës dhe faunës së egër". Gjithashtu, u sekuestrua në cilësinë e provës materiale, arma e gjahut e 38-vjeçarit.

Materialet procedurale i kaluan Prokurorisë pranë Gjykatës së Shkallës së Parë të Juridiksionit të Përgjithshëm Gjirokastër, për veprime të mëtejshme.

Për t'u bërë pjesë e grupit "**Balkanweb**" mjafton të klikoni: Join Group dhe kërkesa do t'ju aprovohet menjëherë. Grupi Balkanweb

TË NGJASHME

Ndërroi gjoldi mësuesen me karrige, flet shaxhai i 16-vjeçarit: Mësuesja fqinore i pëlmendi babanë e vdekur 5-vjet më parë
26 Tetor, 2023

"Vëllai e vuan humbjen e babait", motra e ndërlikuit që dhunoi mësuesen në Lezhë: I bërtiti dhe i tha: Ik ta mbaah mendi!
26 Tetor, 2023

TabOola Feed

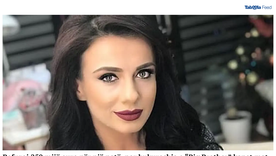
Refuzoi 250 mijë euro për një natë, por bukuroshja e "Big Brother" kapet mat me një tjetër
Refuzoi 250 mijë euro për një natë, por bukuroshja e "Big Brother" kapet mat me një tjetër
balkanweb.com

Cheap Living room sofa...
$99.00
Affiliate / Sponsored
Source now

If you own a mouse, you will never turn off your computer again.
PatsnewWeek / Sponsored

Jobs In Canada
Find Applying for work in canada. Search
Jobs / Sponsored
Click Here

New Senior Apartments In Lushnje :(Take A Look At Prices)
Affordable forever home near you (find now)
Senior Housing | Search Ads / Sponsored
Search Now

The 20 most beautiful female celebrities over 50 in the world
EXEMPLAMER / Sponsored

TË FUNDIT NGA KRONIKË

Sheri përfundon me plumba drejt një automjeti në Tiranë, policia: Personi ende i pa identifikuar
26 Tetor, 2023

"Çmendet" 49-vjeçari në Tiranë, i hedh benzinë grusa dhe vetes dhe më pas... Policia e kap me një thikë pas akademitit
26 Tetor, 2023

U kap 'mat' duke transportuar një pakistanez në makinë, pranga 47-vjeçarit në Hanin e Hotit
26 Tetor, 2023

Akuza për blerje votash, Gjykata Kushtetuese kalon për shqyrtim çështjen 'Balef'
26 Tetor, 2023

U la në arrest shtëpie për shpërndarje kanabisi, 15-vjeçari në Lushnje kapet "mat" sërish duke shitur nga banesa
26 Tetor, 2023

Përdhunimi i të rrëshqitur i Vlorë, Avokati i Popullit: Organet të zbardhin rastin, autorët të dalin para drejtësisë
26 Tetor, 2023

KATEGORIA VIDEO

26 Tetor, 2023

26 Tetor, 2023

26 Tetor, 2023

26 Tetor, 2023

26 Tetor, 2023

26 Tetor, 2023

BW | GET IT ON Google Play

Kërko këtu

LAJMET E FUNDIT

Ndërroi gjoldi mësuesen me karrige, flet shaxhai i 16-vjeçarit: Mësuesja fqinore i pëlmendi babanë e vdekur 5-vjet më parë
26 Tetor, 2023

"Vëllai e vuan humbjen e babait", motra e ndërlikuit që dhunoi mësuesen në Lezhë: I bërtiti dhe i tha: Ik ta mbaah mendi!
26 Tetor, 2023

Rama pyetet nga Vlora për akuzën e SPAK ndaj Berishës, ja si reagon kryeministri
26 Tetor, 2023

"Vëllazëria nuk hyn kurrë në fushë për barazinë", Migen Memeliti: Ia dalim edhe me mungesa në Kukës
26 Tetor, 2023

Serbia rrit buxhetin për Kosovën për 11 milionë euro, financon edhe strukturat paralele/ Ekspertët paralajmërojnë për...
26 Tetor, 2023

'Ata që janë të varur nuk do të jenë më', shuloheit në Brazil vaksina kundër varësisë nga kokaina
26 Tetor, 2023

NA NDIQNI NË RRJETET SOCIALE

@balkanweb

© 2023 Balkan360. Të gjitha të drejtat e rezervuara.