EMRI/ Zbulohet një magazinë me armë dhe lëndë radioaktive në Kukës, arrestohet pronari, policia jep detajet

20 Janar, 2023 14:20

Madhësia e tekstit:

Një magazinë me armë është zbuluar në Kukës. Uniformat blu bëjnë me dije se në pranga ka rënë pronari i magazinës 44-vjeçari Durim Mata Gjatë këtij operacioni janë sekuestruar armë, municion luftarak, lëndë radioaktive si edhe kimike.

Ekspertët e Institutit të Policisë Shkencore kanë marrë kampione të këtyre lëndëve, me qëllim ekspertimin kimik të tyre, nga ekspertët e Institutit të Fizikës Bërthamore dhe të Radiologjisë.

Ndërkohë vijon puna për të përcaktuar shkallën e rrezikshmërisë së këtyre lëndëve, për shëndetin e qytetarëve, si dhe për të përcaktuar qëllimin e mbajtjes dhe të përdorimit të tyre.

Download on the App Store
GET IT ON Google Play

Kerko ketu

LAJMET E FUNDIT

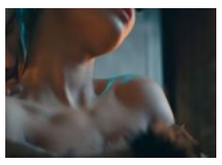
Nga puthja me Chris Brownin e deri te ekspozimi 'topless', momentet më "të nxehta" të Rita orës në klipe
21 Janar, 2023

Atentati ndaj Ndojit, zbulohet detaji i ri/ Të shpallurit në kërkim po planifikonin kthimin në Shqipëri, si u mbajt sekret operacioni dhe pse u përshpejtua papritur
21 Janar, 2023

"Një version i Tom Cruise, dekada para tij", historia e veteranit amerikan që rrëzoi 4 avionë sovjetikë dhe e fshehu për 50 vite
21 Janar, 2023

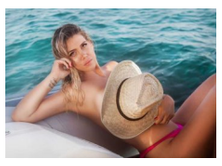
"E lumtur", Wanda Nara provokon fansat me postimin e fundit
21 Janar, 2023

Sam Smith shokon publikun, shkon me fustan në emisionin e Jimmy Fallon
21 Janar, 2023

Mediat njoftojnë largimin e shefit të Kabinetit të Shtëpisë së Bardhë, VOA: Pas 7 shkurtit...
21 Janar, 2023

NA NDIQNI NË RRJETET SOCIALE

@balkanweb

Njoftimi;

DVP Kukës/Finalizohet operacioni policor i koduar “Artizanati”, sekuestrohen armë, municion luftarak, lëndë radioaktive dhe kimike.

Evidentohet dhe bllokohet një ambient (magazinë), brenda të cilit u gjetën dhjetëra bidona plastikë, ku dyshohet se mbaheshin lëndë radioaktive natyrore dhe lëndë kimike.

Vijon ekspertimi kimik, për përcaktimin e llojit të këtyre lëndëve.

Gjatë kontrollit në këtë magazinë, u gjetën dhe u sekuestruan edhe një armë zjarri kallashnikov dhe një sasi municioni luftarak.

Arrestohet në flagrancë pronari i magazinës.

Shërbimet policore të DVP Kukës dhe të Komisariatit të Policisë Kukës, të mbështetura nga inteligjenca informative, se në një ambient (magazinë), në qytetin e Kukësit, mbaheshin lëndë radioaktive natyrore dhe lëndë kimike, si dhe se pronari i këtij ambienti, mbante armë zjarri pa leje, kanë organizuar dhe finalizuar operacionin policor të koduar “Artizanati”.

Si rezultat i këtij operacioni, u arrestua në flagrancë shtetasi D. M., 44 vjeç, banues në Kukës.

Shërbimet e Policisë kapën në flagrancë 44-vjeçarin, në ambientin (magazinë) në pronësi të tij, në qytetin e Kukësit.

Gjatë kontrollit të ushtruar në këtë magazinë, u gjetën dhjetëra bidona plastikë, brenda të cilëve kishte lëndë radioaktive natyrore dhe lëndë kimike.

Ekspertët e Institutit të Policisë Shkencore kanë marrë kampione të këtyre lëndëve, me qëllim ekspertimin kimik të tyre, nga ekspertët e Institutit të Fizikës Bërthamore dhe të Radiologjisë. Vijon puna për të përcaktuar shkallën e rrezikshmërisë së këtyre lëndëve, për shëndetin e qytetarëve, si dhe për të përcaktuar qëllimin e mbajtjes dhe të përdorimit të tyre.

Gjithashtu, gjatë kontrollit në magazinën e shtetasit D. M., u gjetën edhe një armë zjarri kallashnikov, 3 krehra dhe një sasi municioni luftarak, të cilat u sekuestruan në cilësinë e provës materiale.

Strukturat hetimore të DVP Kukës, në bashkëpunim me Institutin e Policisë Shkencore dhe me ekspertët e Institutit të Fizikës Bërthamore dhe të Radiologjisë, nën drejtimin e Prokurorisë pranë Gjykatës së Rrethit Gjyqësor Kukës, vijojnë punën për dokumentimin e plotë të këtij rasti.

Materialet procedurale i kaluan Prokurorisë, për veprime të mëtejshme.

(BalkanWeb)

Për t'u bërë pjesë e grupit "**Balkanweb**" mjafton të klikoni: Join Group dhe kërkesa do t'ju aprovohet menjëherë. Grupi Balkanweb

Etiketa: arme kukes MAGAZINE

TË NGJASHME

Danimarka do t'i japë Ukrainës 19 topa Cezar të prodhimit francez

19 Janar, 2023

Ishin mbledhur në përkujtimoren për nënë e bijë, plagosen 5 persona në një kishë, mes tyre edhe një 7-vjeçare

15 Janar, 2023

Taboola Feed

America's Richest Men Warns: "Move Your Money By Early 2023"

VisionaryProfit | Sponsored

If you own a mouse, you will never turn off your computer again.

Play for free. No Install.

CombatSiege | Sponsored

Pas ndarjes me këngëtaren, ish-bashkëshorti i Eneda Tarifës flet për tradhtinë

Pas ndarjes me këngëtaren, ish-bashkëshorti i Eneda Tarifës flet për tradhtinë

balkanweb.com

If you own a mouse, you have to play this game. No Install. Play for free.

CombatSiege | Sponsored

TË FUNDIT NGA -KRONIKË

Atentati ndaj Ndojit, zbulohet detaji i ri/ Të shpallurit në kërkim po planifikonin kthimin në Shqipëri, si u mbajt sekret operacioni dhe pse u përshpejtua papritur

21 Janar, 2023

EMRI/ Po pastronte betonieren, por u shtyp nga mekanizmi, ndërron jetë 44-vjeçari në Itali

21 Janar, 2023

Rrahu brutalisht 47-vjeçarin dhe e qëlloi për vdekje, shpallet në kërkim 38-vjeçari shqiptar në Greqi

21 Janar, 2023

Ishte dënuar nga drejtësia italiane për trafikim droge, arrestohet në Greqi i shumëkërkuari shqiptar

21 Janar, 2023

"Pas zhdukjes së tij atentatet u ndërprenë", Artan Hoxha flet mbi fatin e Ervis Martinajt: Rrethi i tij ka dalë jashtë loje, autoritetet besojnë...

21 Janar, 2023

"Homazhe për 4 viktimat e 21 janarit"/ VOA: Protestuesit u përleshën me policinë e shtetit. Më pas shpërthyen breshëritë e armëve nga Garda e Republikës dhe...

21 Janar, 2023

KATEGORIA VIDEO

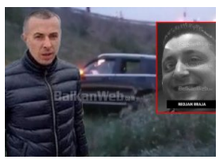

Atentati ndaj Ndojit, zbulohet detaji i ri/ Të shpallurit në kërkim po planifikonin kthimin në Shqipëri, si u mbajt sekret operacioni dhe pse u përshpejtua papritur

21 Janar, 2023

"Të dua dhe s'të lë kurrë"/ Luizi-Kiarës: Jam i lumtur që do jesh nëna e fëmijëve të mi

21 Janar, 2023

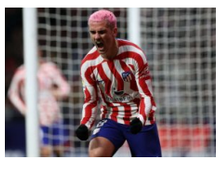

VIDEO/ Fitore e thellë për Atletico Madrid, skuadra e Simeones nuk diskuton Valladolidin në La Liga

21 Janar, 2023

VIDEO/ Napoli nuk fal, thyen Salernitanën në transfertë, mban larg ndjekësit

21 Janar, 2023

Përmbytjet/ "200 hektarë tokë nën ujë", kryetari i bashkisë së Lezhës: Jetët e njerëzve, prioritet. Ka akoma punë për të bërë, por...

21 Janar, 2023

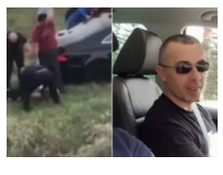

Atentati ndaj ish-prokurorit Arjan Ndoj, lihen në burg 5 të dyshuarit si organizatorë

21 Janar, 2023

© 2023 BalkanWeb. Të gjitha të drejtat e rezervuara.