Tritol në murin rrethues të vilës së biznesmenit në Sarandë, policia: Si ndodhi ngjarja

05 Dhjetor, 2022 07:37

Madhësia e tekstit:

Policia e Sarandës ka reaguar për shpërthimin me tritol ne një banese.

Në objektin 3-katësh në pronësi të Lefter Lefteriit alias Afez Kulla ku u vendos eksplozivi jetonte familja prej 4 anëtarëshe e 54-vjeçarit. Ky i fundit rezulton ndërtues, ndërsa me parë ka qenë punonjës i administratës publike. Muajt e fundit Lefteri është kallëzuar madje dhe shoqëruar në Komisariat lidhur me një objekt në ndërtim e sipër në lagjen nr.1. Nuk dihen ende motivet e ngjarjes.

NJOFTIMI I POLICISË

Më datë 05.12.2022 rreth orës 04:45, në lagjen nr.1, Sarandë, në murin rrethues të banesës së shtetasit L. L, ka shpërthyer një sasi e vogël lëndë plasëse. Si pasojë janë shkaktuar dëme të vogla materiale.

Menjëherë në vendngjarje kanë shkuar forcat e Policisë dhe grupi hetimor, për të kryer veprimet për sqarimin e rrethanave të ngjarjes, identifikimin dhe kapjen e autorit.

Për t'u bërë pjesë e grupit "Balkanweb" mjafton të klikoni: Join Group dhe kërkesa do t'ju aprovohet menjëherë. Grupi Balkanweb

Etiketa: sarande | tritol

TË NGJASHME

Sot lu vendos lëndë plasëse banesës së biznesmenit/ "Luftë" e zjarrevë dhe tritoleve në Sarandë, në shënjestër pronat
05 Dhjetor, 2022

Eksplozivi banesës 3 katëshe në Sarandë, lëndë shpërthyese ishte vendosur në...
05 Dhjetor, 2022

Taboola Feed

More People Switching To VoIP Phones (Take a Look at the Prices)
90% discount is available for this month (More Details)
VoIP Phones | Search Ads | Sponsored
Search Now

Discover Options For Affordable Watches. See The Prices
90% discount is available for this month (More Details)
Affordable Luxury Watches | Search Ads | Sponsored
Search Now

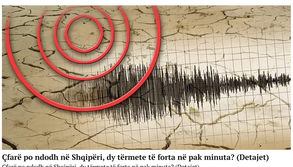
Çfarë po ndodh në Shqipëri, dy tërmete të forta në pak minuta? (Detajet)
Çfarë po ndodh në Shqipëri, dy tërmete të forta në pak minuta? (Detajet)
balkanweb.com

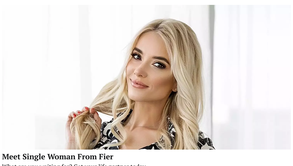
Meet Single Woman From Fier
What are you waiting for? Get your life partner today
Online Dating | Search Ads | Sponsored
Search Now

Albania Solar Panels: See How Much It Will Cost To Install Them (See Prices)
Best Solar Panels | Sponsored

Apartments In Dubai Might Be Cheaper Than You Think! Search here
Dubai Apartments | Search Ads | Sponsored

Pse Bullgaria po dëshiron të integrojë refugjatët ukrainas? Historia e infermieres që nuk gjen dot punë
Pse Bullgaria po dëshiron të integrojë refugjatët ukrainas? Historia e infermieres që nuk gjen dot punë
balkanweb.com

Why people over 55 are snapping up these slippers
OrthoCare | Sponsored

TË FUNDIT NGA KRONIKË

Kishte përshtatur karroceritë e automjetit për transportimin e 27 emigrantëve, arrestohet i riu në Korçë
05 Dhjetor, 2022

"I pash një sms në telefon dhe...", shërthehet shqiptari që vrau të dashurën 19-vjeçare në Greqi, shfaqi pendesë në gjykatë
05 Dhjetor, 2022

Shpërndanin heroinë në doza, dy të arrestuar në Shkodër (EMRAT)
05 Dhjetor, 2022

Kanosi dhe dhunoi bashkëpunitorin në biznes për t'i dhënë paratë e drogës, në kërkim autori. Arrestohet një i ri i përfshirë në konflikt
05 Dhjetor, 2022

Pamjet me dron, momenti kur "Prestige Resort" hidhet në erë me 70 kg eksplozivë, sot do jepej vendimi nga Gjykata Administrative
05 Dhjetor, 2022

"Fëmijëve të mi u them të ikin nga ky vend, por unë do rri", Presidenti i "Hyperbollu Group": Me një njeri si Rama ky vend nuk mund të shkojë përpara
05 Dhjetor, 2022

KATEGORIA VIDEO

Primaret në PD/ Balotazh mes Belind Këllicit dhe Ilir Alimehmetit për Tiranën, çfarë pritet të ndodhë në bashkitë ku ende nuk ka një fitues
05 Dhjetor, 2022

Kishte përshtatur karroceritë e automjetit për transportimin e 27 emigrantëve, arrestohet i riu në Korçë
05 Dhjetor, 2022

"Musaj: në vijim sfidues", Guvernatori Sejko: Inflacioni mbetet sfidë. Angazhimi ynë, për stabilitetin e çmimeve
05 Dhjetor, 2022

Shpërndanin heroinë në doza, dy të arrestuar në Shkodër (EMRAT)
05 Dhjetor, 2022

Kanosi dhe dhunoi bashkëpunitorin në biznes për t'i dhënë paratë e drogës, në kërkim autori. Arrestohet një i ri i përfshirë në konflikt
05 Dhjetor, 2022

Pamjet me dron, momenti kur "Prestige Resort" hidhet në erë me 70 kg eksplozivë, sot do jepej vendimi nga Gjykata Administrative
05 Dhjetor, 2022

BW | GET IT ON Google Play

Kërko këtu

LAJMET E FUNDIT

Kanosi dhe dhunoi bashkëpunitorin në biznes për t'i dhënë paratë e drogës, në kërkim autori. Arrestohet një i ri i përfshirë në konflikt
05 Dhjetor, 2022

Kievi: 3 mln ukrainas janë shpërngulur me forcë në Rusi që nga filimi i luftës
05 Dhjetor, 2022

Cilat janë vlerësimeshë më të mëdha me të cilat ndeshen ata që duan të vijnë në Gjermani? Kërkimi i punës pengesë për punonjësit e huaj të kualifikuar
05 Dhjetor, 2022

Pamjet me dron, momenti kur "Prestige Resort" hidhet në erë me 70 kg eksplozivë, sot do jepej vendimi nga Gjykata Administrative
05 Dhjetor, 2022

Pse Bullgaria po dëshiron të integrojë refugjatët ukrainas? Historia e infermieres që nuk gjen dot punë
05 Dhjetor, 2022

Shenjtërja e paligjshme e 'Prestige Resort', 'VOA': IKMT prishi ndërtesën shumëkatëshe, ndonëse u bë ankimim në Gjykatën Administrative
05 Dhjetor, 2022

NA NDIQNI NË RRJETET SOCIALE

@balkanweb

© 2022 BalkanWeb. Të gjitha të drejtat e rezervuara.